

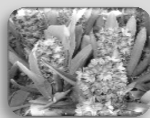

Plante e semeie no jardim:



Tulipa



JaCinto



CraVinas



Amarilis

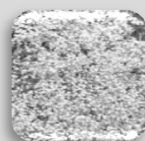

Gipsofila



Begónia
tuberosa



Dálias



Ranúnculo

Na horta:

- Semear aveia, trigo serôdio e centeio.
- Semear favas, ervilhas, batata temporã, repolho, couves de todas as qualidades, grão de bico alface, rabanetes, cebolas, bróculos e cenouras.
- Faça covas para os espargos
- Semear em terras quentes as pevides azedas de laranjas, limões, limas e cidreiras.
- Fazer calagens nos laranjais.
- Uma boa poda sanitária durante o inverno é conveniente para evitar o aparecimento de certas doenças e parasitas.
- Iniciam-se a poda das vinhas.

Janeiro 2014

Dia 1, quarta-feira

Lua nova



- Plantam-se fruteiras de folha caduca e fazem-se enxertias de garfo nas amendoeiras.

Dia 8, quarta-feira

Quarto crescente



- Plantam-se fruteiras, enxerta-se as árvores que dão flor temporã, como as amendoeiras, pessegueiros, ameixeiras, entre outras.

Dia 16, quinta-feira

Lua cheia



- Adubam-se e podam-se as árvores.

Dia 24, sexta-feira

Quarto minguante



- Corte de talhadio as árvores destinadas a fornecer madeiras de construção e mobiliário, como por exemplo, castanheiros, carvalhos e salgueiros.

Dia 30, quinta-feira

Lua nova



- Fazem-se plantações de fruteiras e de estacas. Plantar loureiros e murta; transplantar laranjeiras, limoeiros, álamos e ciprestes.

- Podam-se as roseiras, os arbustos de floração tardia e o bucho.



Embalagens Valorfito a recolher:

Calda Bordalesa Sapec ou Bayer



Janeiro molhado, se não é bom para o pão, não é mau para o gado.

